

สรุปสถิติการให้บริการศูนย์เทคโนโลยีสารสนเทศและการสื่อสาร ประจำปีงบประมาณ 2565
ประจำเดือนกุมภาพันธ์ 2565

1. กลุ่มงานพัฒนาระบบสารสนเทศ

ตาราง การดำเนินงานด้านการพัฒนาระบบสารสนเทศ (สถานะการพัฒนาระบบ : ระหว่างพัฒนา/ปรับปรุง)

ระบบงาน	ผลการดำเนินงาน	ปัญหา / อุปสรรค
<p>▶ NSRU Warehouse</p> <p>แผนพัฒนาระบบปี : N/A</p> <p>ผู้ดำเนินการ : นายนภดล แข็งการนา, นายวิชากร คูหาทอง</p>	<ul style="list-style-type: none"> - เตรียมข้อมูล Dashboard - สรุปความต้องการ dashboard สำหรับผู้บริหาร - ดำเนินการปรับปรุงข้อมูลตาม Requirement 	<p>1. ข้อมูลที่ใช้ในการดำเนินการยังไม่เป็นปัจจุบัน</p> <p>*** งานเร่งด่วน</p>
<p>▶ NSRU Dashboard</p> <p>แผนพัฒนาระบบปี : N/A</p> <p>ผู้ดำเนินการ : นายนภดล แข็งการนา, นายวิชากร คูหาทอง</p>	<ul style="list-style-type: none"> - เตรียมข้อมูล Dashboard - สรุปความต้องการ dashboard สำหรับผู้บริหาร - ดำเนินการปรับปรุงข้อมูลตาม Requirement 	
<p>▶ ระบบสร้างเอกสารออนไลน์ (e-Document)</p> <p>แผนพัฒนาระบบปี : 2565</p> <p>ผู้ดำเนินการ : นายนภดล แข็งการนา</p>	<ul style="list-style-type: none"> - หน้าแบบฟอร์มสำหรับการกรอกข้อมูล - หน้าแสดงผลและค้นหาเอกสาร - การคัดลอกเอกสาร 	
<p>▶ ระบบบันทึกข้อมูลภาวะการมีงานทำของบัณฑิต</p> <p>แผนพัฒนาระบบปี : 2565</p> <p>ผู้ดำเนินการ : นางสาวกุลดา สวนสลา</p>	<ul style="list-style-type: none"> - แก้ไขการแสดงผลข้อมูลห้องเรียนที่ตัวเองเป็นที่ปรึกษา - แสดงข้อมูลสรุปการตอบแบบสอบถามสำหรับห้องที่เป็นที่ปรึกษา 	
<p>▶ ระบบสรุปบัญชีประจำเดือน</p> <p>แผนพัฒนาระบบปี : 2565</p> <p>ผู้ดำเนินการ : นางสาวกุลดา สวนสลา</p>	<ul style="list-style-type: none"> - ทำฟังก์ชันการจัดหมวดหมู่ แสดงรายการรายรับ-รายจ่าย - การจัดการข้อมูลดึงแสดงข้อมูลเงินเดือนปัจจุบันมาใช้อัตโนมัติ - การจัดการข้อมูลสรุปรายงานแยกตามประเภทของบุคลากร ตามเอกสารสารสรุป excel - ฟังก์ชันการคำนวณสรุปรายรับ-รายจ่ายของแต่ละบุคคล - การสรุปรายการรายรับ-รายจ่าย เพื่อตรวจสอบจากที่คณะทำเบิก - การสรุปยอดใช้แต่ละรายการรายรับ-รายจ่าย 	
<p>▶ ระบบ E-TAX</p> <p>แผนพัฒนาระบบปี : 2565</p>	<ul style="list-style-type: none"> - ฟังก์ชันตรวจสอบการอัปโหลดไฟล์สำหรับ เจ้าหน้าที่ - แก้สิทธิ์การแสดงผลข้อมูลสำหรับบุคลากรที่ login สามารถดาวน์โหลดได้ 	

ระบบงาน	ผลการดำเนินงาน	ปัญหา / อุปสรรค
<p>ผู้ดำเนินการ : นางสาวกุลดา สวนสลา</p> <p>▶ ระบบจัดการงานวิจัย ICRU2022</p> <p>แผนพัฒนาระบบปี : 2564</p> <p>ผู้ดำเนินการ : นางสาวบุษรินทร์ จีวราย</p>	<ul style="list-style-type: none"> - ฟังก์ชันการแสดงผลตามสิทธิ ของ user (ที่ลงทะเบียน) - ฟังก์ชันแสดงรายชื่อ user ที่ลงทะเบียน ตามสิทธิผู้ใช้งาน - ฟังก์ชันการส่งบทความ - ฟังก์ชันการตอบกลับบทความ - ฟังก์ชันจัดการสถานะบทความ - ฟังก์ชันจัดการสถานะการณชำระเงิน - ฟังก์ชันการจัดการส่งวิดีโอแนะนำเสนอ - ฟังก์ชันสร้างห้อง แนะนำเสนอ - ฟังก์ชันจัดการการแนะนำเสนอ 	
<p>▶ ระบบจัดการครุภัณฑ์</p> <p>แผนพัฒนาระบบปี : 2565</p> <p>ผู้ดำเนินการ : นายมนัสชนก กาละภักดี</p>	<ul style="list-style-type: none"> - อัปเดตฐานข้อมูลจากระบบ อ.วิรัช เข้าสู่ระบบครุภัณฑ์ใหม่ - ฟังก์ชัน ตรวจสอบจำนวนข้อมูล ระหว่างระบบ อ.วิรัตน์ กับระบบครุภัณฑ์รายหน่วยงาน เพื่อตัดสินใจดึงข้อมูลเข้าสู่ระบบ - จัดทำรายการฐานข้อมูล ตาราง และฟิลล์ที่ต้องการจากระบบ อ.วิรัตน์ เพื่อเสนอขอ API สำหรับดึงข้อมูลอัตโนมัติ - ฟังก์ชันการตรวจสอบข้อมูลเอกสารจำหน่ายครุภัณฑ์ และการแสดงรายการที่มีเอกสารแนบ 	
<p>▶ ระบบ e-Account</p> <p>แผนพัฒนาระบบปี : N/A</p> <p>ผู้ดำเนินการ : นายมนัสชนก กาละภักดี</p>	<ul style="list-style-type: none"> - อัปเดตฐานข้อมูลจากระบบ อ.วิรัช เข้าสู่ระบบครุภัณฑ์ใหม่ - ฟังก์ชัน ตรวจสอบจำนวนข้อมูล ระหว่างระบบ อ.วิรัตน์ กับระบบครุภัณฑ์รายหน่วยงาน เพื่อตัดสินใจดึงข้อมูลเข้าสู่ระบบ - จัดทำรายการฐานข้อมูล ตาราง และฟิลล์ที่ต้องการจากระบบ อ.วิรัตน์ เพื่อเสนอขอ API สำหรับดึงข้อมูลอัตโนมัติ - ฟังก์ชันการตรวจสอบข้อมูลเอกสารจำหน่ายครุภัณฑ์ และการแสดงรายการที่มีเอกสารแนบ 	

ระบบงาน	ผลการดำเนินงาน	ปัญหา / อุปสรรค
<p>▶ ระบบ E_BOOKING</p> <p>แผนพัฒนาระบบปี : N/A</p> <p>ผู้ดำเนินการ : นายมนัสชนก กาละภักดี</p>	<p>- ปรับปรุงฟังก์ชัน API สำหรับส่งออกข้อมูลการใช้ห้อง เฉพาะสำนักวิทยบริการฯ สำหรับออกรายงานในระบบสรุปรงานประจำเดือน</p>	
<p>▶ ระบบเพิ่มสะสมผลงาน e-Portfolio</p> <p>แผนพัฒนาระบบปี : 2565</p> <p>ผู้ดำเนินการ : นายวิชากร คูหาทอง</p>	<p>- ประชุมสรุป เรื่อง PDF สำหรับเอกสารส่วนที่ 2 เนื่องจากข้อจำกัดผู้ใช้งาน ไม่พบในระบบ mis</p> <p>- ฟังก์ชันออกเอกสารส่วนที่ 2 สำหรับผู้ใช้งานอินเทอร์เน็ต ที่ไม่พบในระบบ mis</p>	

2. กลุ่มงานระบบคอมพิวเตอร์และเครือข่าย

ตาราง แสดงสถิติการให้บริการงานระบบคอมพิวเตอร์และเครือข่าย

รายการ	คณะ					สถาบัน/สำนัก							หน่วยงาน ภายนอก	รวม	หน่วยนับ
	ครุศาสตร์	มนุษย ศาสตร์ฯ	วิทยา ศาสตร์ฯ	วิทยาการ จัดการ	เทคโนโลยี การเกษตรฯ	สถาบัน วิจัย	สำนักงาน อธิการบดี	สำนัก วิทย บริการฯ	สำนัก ศิลปะฯ	สำนัก ส่งเสริม วิชาการฯ	บัณฑิต วิทยาลัย/ รร.สาธิตฯ				
นักศึกษามหาวิทยาลัยราชภัฏนครสวรรค์															
งานบริการด้านข้อมูลบัญชีผู้ใช้งานเครือข่าย															
งานบริการขอใช้งาน บัญชีผู้ใช้งานเครือข่าย	100	135	125	106	52	-	-	-	-	-	-	-	-	518	แอดเคาท์
งานบริการต่ออายุบัญชี ผู้ใช้งานเครือข่าย	4	-	-	-	-	-	-	-	-	-	-	-	-	4	แอดเคาท์
งานบริการเปลี่ยน รหัสผ่าน	39	22	20	15	8	-	-	-	-	-	-	-	-	104	ครั้ง
งานบริการแจ้งลืม รหัสผ่าน	63	42	19	21	4	-	-	-	-	-	2	-	-	151	ครั้ง
งานบริการขอใช้งาน office365	-	-	-	-	-	-	-	-	-	-	-	-	-	-	แอดเคาท์
งานลงทะเบียนอุปกรณ์															
งานบริการลงทะเบียน แมคแอดเดรส	7	4	21	5	6	-	-	-	-	-	-	-	-	43	แอดเดรส
งานบริการด้านระบบคอมพิวเตอร์และเครือข่าย															
งานบริการแก้ไขปัญหา ระบบเครือข่าย	-	-	-	-	-	-	-	-	-	-	-	-	-	-	ครั้ง
บุคลากรมหาวิทยาลัยราชภัฏนครสวรรค์															
งานบริการด้านข้อมูลบัญชีผู้ใช้งานเครือข่าย															
งานบริการขอใช้งาน บัญชีผู้ใช้งานเครือข่าย	1	-	-	-	-	-	3	-	-	-	-	-	-	4	แอดเคาท์

รายการ	หน่วยงาน	คณะ				สถาบัน/สำนัก						หน่วยงาน ภายนอก	รวม	หน่วยนับ
		ครุศาสตร์	มนุษย ศาสตร์ฯ	วิทยา ศาสตร์ฯ	วิทยาการ จัดการ	เทคโนโลยี การเกษตรฯ	สถาบัน วิจัย	สำนักงาน อธิการบดี	สำนัก วิทย บริการฯ	สำนัก ศิลปะฯ	สำนัก ส่งเสริม วิชาการฯ			
งานบริการเปลี่ยน รหัสผ่าน		3	-	1	-	-	1	-	-	-	-	-	5	ครั้ง
งานบริการแจ้งลิ้ม รหัสผ่าน		4	-	-	-	1	4	-	-	-	1	-	9	ครั้ง
งานบริการขอใช้งาน office365		-	-	-	-	-	-	-	-	-	-	-	1	ครั้ง
งานบริการแจ้งลิ้ม รหัสผ่าน office365		4	-	1	2	1	-	1	1	-	-	-	10	ครั้ง
งานลงทะเบียนอุปกรณ์ไร้สาย														
งานบริการลงทะเบียน แมคแอตเดรส		3	3	10	2	3	6	2	-	1	-	-	30	แอตเดรส
งานบริการลงทะเบียน แมคแอตเดรสหน่วยงาน		-	-	-	-	-	-	-	-	-	-	-	-	แอตเดรส
งานบริการด้าน Software License														
Download Software License		2	4	24	9	-	2	22	2	4	3	-	72	ครั้ง
งานบริการด้านระบบคอมพิวเตอร์และเครือข่าย														
งานบริการแก้ไขปัญหา ระบบเครือข่าย		-	-	-	1	-	-	-	-	-	1	-	2	ครั้ง
งานบริการติดตั้งระบบ เครือข่ายเพิ่มเติม		-	-	-	-	1	-	-	-	-	-	-	1	ครั้ง
งานบริการสร้างเว็บไซต์ และฐานข้อมูล		-	-	1	-	-	-	6	-	-	2	-	9	เว็บไซต์

รายการ	หน่วยงาน	คณะ				สถาบัน/สำนัก						หน่วยงาน ภายนอก	รวม	หน่วยนับ
		ครุศาสตร์	มนุษย ศาสตร์ฯ	วิทยา ศาสตร์ฯ	วิทยาการ จัดการ	เทคโนโลยี การเกษตรฯ	สถาบัน วิจัย	สำนักงาน อธิการบดี	สำนัก วิทย บริการฯ	สำนัก ศิลปะฯ	สำนัก ส่งเสริม วิชาการฯ			
หน่วยงานภายนอก														
บัญชีผู้ใช้งานเครือข่าย ภายนอก	-	-	-	-	-	-	-	-	-	-	-	1 (7)	1 (7)	ครั้ง (แอดเคาน์)
งานตรวจสอบ เฝ้าระวังระบบเครือข่าย														
งานแก้ไขปัญหาจาก การตรวจสอบเฝ้าระวัง	1	-	3	-	4	-	5	3	-	1	-	-	17	ครั้ง
งานบริการซ่อมบำรุงอุปกรณ์คอมพิวเตอร์และดูแลอุปกรณ์คอมพิวเตอร์ โสตทัศนูปกรณ์ ห้องบริการคอมพิวเตอร์และห้องประชุม														
งานซ่อมบำรุงอุปกรณ์ คอมพิวเตอร์	1	2	-	1	1	-	2	2	1	-	1	-	11	ครั้ง
งานยืม-คืนอุปกรณ์ คอมพิวเตอร์	-	-	-	-	-	-	-	-	-	-	-	-	-	ครั้ง
รายการ	สถานที่	ห้องประชุม			ห้องปฏิบัติการคอมพิวเตอร์						รวม	หน่วยนับ		
		ห้องประชุมพระบาง	ห้องเรียนพระบาง	ห้องประชุมราชพฤกษ์	LAB 1 (36 เครื่อง)	LAB 2 (43 เครื่อง)	LAB 3 (54 เครื่อง)	LAB 4 (41 เครื่อง)	Training1 (42 เครื่อง)	Training2 (28 เครื่อง)				
งานตรวจสอบ ดูแล อุปกรณ์คอมพิวเตอร์ โสตทัศนูปกรณ์		-	-	-	-	-	-	-	-	-	-	-	-	ครั้ง
		-	-	-	-	-	-	-	-	-	-	-	-	เครื่อง
งานบำรุงรักษาระบบสำรองไฟฟ้าและระบบควบคุมอุณหภูมิห้องปฏิบัติการระบบเครือข่าย														
สถานที่	อุปกรณ์	มหาวิทยาลัยราชภัฏนครสวรรค์			มหาวิทยาลัยราชภัฏนครสวรรค์ ศูนย์ย่านมัทรี			รวม	หน่วยนับ					
		เครื่องกำเนิดไฟฟ้า (Generator)	เครื่องสำรองไฟฟ้า (UPS)	เครื่องปรับอากาศ (Precision Air)	เครื่องกำเนิดไฟฟ้า (Generator)	เครื่องสำรองไฟฟ้า (UPS)	เครื่องปรับอากาศ (Precision Air)							
อาคาร 4 / อาคาร 1		6	6	6	2	2	2	24	ครั้ง					
อาคาร 15 / อาคาร 11		6	6	6	-	3	2	22	ครั้ง					

งานบริการและสถิติการใช้งาน Google Account

งานบริการ	บัญชี Google Account (แอดเคาท์)			การใช้งาน Google							
	User Total (Account)	การสร้างบัญชีผู้ใช้ใหม่ (Account)	การกำหนดรหัสผ่านใหม่ (ครั้ง)	การเข้าใช้งาน (ครั้ง)	การใช้งาน Meet (ครั้ง)	การใช้งาน Class Room (ชั้นเรียน)	พื้นที่เก็บข้อมูลที่ใช้ งานรวม (TB) *	Gmail Storage used (GB)	Drive Storage used (TB)	Photos Storage used (TB)	Shared Drive Storage used (TB)
จำนวนสถิติ											
จำนวนการใช้งาน	34,910	482	56	19,850	99,000	17,840	153.71	658.00	144.66	8.38	6.45

* พื้นที่เก็บข้อมูลที่สามารถใช้งานได้ในรุ่น Education Fundamentals (มหาวิทยาลัยใช้งานรุ่นนี้อยู่) โดยให้พื้นที่เก็บข้อมูลระบบคลาวด์ที่ใช้ร่วมกันทั้งองค์กรขนาด 100 TB

สถิติการใช้งานบริการ Office365

งานบริการ	การใช้งาน Office365				
	การเข้าใช้งาน (Account)	การใช้งาน OneDrive (Account)	พื้นที่ใช้งานรวม OneDrive (TB)	การใช้งาน Team (Account)	การใช้งาน Team Meeting (ครั้ง)
จำนวนสถิติ					
จำนวนการใช้งาน	10,832	3,821	25	579	1,252

รายงานผลการเฝ้าระวัง ตรวจสอบและบำรุงรักษา ระบบเครือข่ายคอมพิวเตอร์ ประจำเดือนมกราคม 2565

1. สรุปรายงานความผิดปกติจากการตรวจสอบระบบเครือข่าย มีความผิดปกติเกิดขึ้นทั้งหมด 3 ครั้ง ดังนี้

วันที่ตรวจสอบ	อุปกรณ์ที่มีความผิดปกติ	ดำเนินการแก้ไข
2 ก.พ. 65	อุปกรณ์กระจายสัญญาณเครือข่าย (Switch) อาคาร 10 ไม่ทำงาน เนื่องจากระบบไฟฟ้าขัดข้อง ไม่สามารถเข้าอาคารได้	
15 ก.พ. 65	อุปกรณ์กระจายสัญญาณเครือข่าย (Switch) อาคารศูนย์ประชุมฯ ย่านมัทรี ทำงานผิดปกติ เนื่องจากอุปกรณ์เชื่อมต่อสัญญาณเครือข่ายใยแก้วนำแสง (Fiber Optic) ทำงานผิดพลาด	แก้ไขโดยการเปลี่ยนอุปกรณ์ แก้ไขสำเร็จ วันที่ 15/2/2565
18 ก.พ. 65	อุปกรณ์กระจายสัญญาณเครือข่าย (Switch) อาคาร 4 อาคาร 5 อาคาร 7 อาคาร 8 และอาคาร 12 ย่านมัทรี ทำงานผิดปกติ เนื่องจากระบบไฟฟ้าขัดข้อง เครื่องสำรองไฟฟ้าทำงานผิดพลาด	แก้ไขโดยการเปิดเครื่องสำรองไฟฟ้า แก้ไขสำเร็จ วันที่ 18/2/2565

2. สรุปรายงานความผิดปกติจากการตรวจสอบระบบเครือข่ายไร้สาย มีความผิดปกติเกิดขึ้นทั้งหมด 9 ครั้ง ดังนี้

วันที่ตรวจสอบ	อุปกรณ์ที่มีความผิดปกติ	ดำเนินการแก้ไข
2 ก.พ. 65	Access Point อาคาร 14 ชั้น 7 ไม่ทำงานเนื่องจากชำรุดเสียหาย	ไม่สามารถซ่อมแซมได้

วันที่ตรวจสอบ	อุปกรณ์ที่มีความผิดปกติ	ดำเนินการแก้ไข
2 ก.พ. 65	Access Point อาคาร 11 ชั้น 2 ห้องคนบตี ไม่ทำงานเนื่องจากอุปกรณ์แปลงสัญญาณ (Power Injector) ชำรุดเสียหาย	แก้ไขโดยการเปลี่ยนอุปกรณ์ แก้ไขสำเร็จ วันที่ 2/2/2565
14 ก.พ. 65	Access Point อาคาร 14 ชั้น 1 ทำงานผิดปกติ เนื่องจากอุปกรณ์แปลงสัญญาณ (Power Injector) ทำงานผิดพลาด	แก้ไขโดยการเปลี่ยนอุปกรณ์ แก้ไขสำเร็จ วันที่ 14/2/2565
15 ก.พ. 65	Access Point อาคารศูนย์ประชุมฯ ย่านมัทรี ทำงานผิดปกติ เนื่องจากอุปกรณ์เชื่อมต่อสัญญาณเครือข่ายใยแก้วนำแสง (Fiber Optic) ทำงานผิดพลาด	แก้ไขโดยการเปลี่ยนอุปกรณ์ แก้ไขสำเร็จ วันที่ 15/2/2565
18 ก.พ. 65	Access Point อาคาร 4 อาคาร 5 อาคาร 6 อาคาร 7 อาคาร 8 และ อาคาร 12 ย่านมัทรี ทำงานผิดปกติ เนื่องจากระบบไฟฟ้าขัดข้อง เครื่องสำรองไฟฟ้าทำงานผิดพลาด	แก้ไขโดยการเปิดเครื่องสำรองไฟฟ้า แก้ไขสำเร็จ วันที่ 18/2/2565
21 ก.พ. 65	Access Point อาคารพักอาศัยบุคลากรฯ ชั้น 3 ย่านมัทรี ทำงานผิดปกติ เนื่องจากพอร์ทที่เชื่อมต่อทำงานผิดพลาดไม่สามารถจ่ายกระแสไฟฟ้าให้กับอุปกรณ์ได้	แก้ไขโดยการติดตั้งอุปกรณ์แปลงสัญญาณ (Power Injector) เพิ่มเติม แก้ไขสำเร็จ วันที่ 21/2/2565
23 ก.พ. 65	Access Point อาคาร 7 ชั้น 4 ทำงานผิดปกติ เนื่องจากพอร์ท ที่เชื่อมต่อและสายสัญญาณเชื่อมต่อเครือข่ายระหว่างอุปกรณ์แปลงสัญญาณ (Power Injector) กับอุปกรณ์กระจายสัญญาณเครือข่าย (Switch) ชำรุดเสียหาย	แก้ไขโดยการเปลี่ยนพอร์ทเชื่อมต่อและสายสัญญาณ แก้ไขสำเร็จ วันที่ 23/2/2565
28 ก.พ. 65	Access Point โรงเรียนสาธิตฯ บริเวณอาคารเรียนอนุบาลเก่าทำงานผิดปกติ เนื่องจากพอร์ทที่เชื่อมต่อบนอุปกรณ์กระจายสัญญาณเครือข่าย (Switch) ชำรุดเสียหาย	แก้ไขโดยการเปลี่ยนพอร์ทเชื่อมต่อ แก้ไขสำเร็จ วันที่ 28/2/2565
28 ก.พ. 65	Access Point อาคาร 14 ชั้น 6 ไม่ทำงานเนื่องจากชำรุดเสียหาย	ไม่สามารถซ่อมแซมได้

3. สรุปรายงานความผิดปกติจากการตรวจสอบระบบห้องData Center และเครื่องแม่ข่าย มีความผิดปกติเกิดขึ้นทั้งหมด 1 ครั้ง ดังนี้

วันที่ตรวจสอบ	อุปกรณ์ที่มีความผิดปกติ	ดำเนินการแก้ไข
21 ก.พ. 65	เครื่องคอมพิวเตอร์แม่ข่ายบริการเว็บไซต์ จำนวน 1 เครื่อง ไม่สามารถให้บริการเข้าถึงเว็บไซต์ผ่านโปรโตคอล HTTPS ได้ บางเว็บไซต์ เนื่องจาก การกำหนดค่ารายละเอียด SSL ไม่ถูกต้อง	แก้ไขโดยการทบทวนการกำหนดค่ารายละเอียด SSL แต่ละเว็บไซต์ ให้เหมาะสม แก้ไขสำเร็จ 21/2/2565

4. สรุปรายงานความผิดปกติจากการตรวจสอบระบบสำรองไฟฟ้า ระบบเครื่องปรับอากาศ ประจำสัปดาห์ อาคาร 1 ย่านมัทรี มีความผิดปกติเกิดขึ้นทั้งหมด 2 ครั้ง ดังนี้

วันที่ตรวจสอบ	อุปกรณ์ที่มีความผิดปกติ	ดำเนินการแก้ไข
14 ก.พ. 65	เครื่องสำรองไฟ (UPS) ผิดปกติ เนื่องจากแบตเตอรี่เสื่อมสภาพไม่สำรองไฟฟ้า	อยู่ระหว่างดำเนินการซ่อมแซม
25 ก.พ. 65	เครื่องสำรองไฟ (UPS) ผิดปกติ เนื่องจากแบตเตอรี่เสื่อมสภาพไม่สำรองไฟฟ้า	อยู่ระหว่างดำเนินการซ่อมแซม

3. กลุ่มงานวิชาการคอมพิวเตอร์

ลำดับ	คณะ	ภาคปกติ					ภาค กศ.บป.				
		สมัคร	ขาดสอบ	เข้าสอบ	สอบไม่ผ่าน	สอบผ่าน	สมัคร	ขาดสอบ	เข้าสอบ	สอบไม่ผ่าน	สอบผ่าน
1.	คณะครุศาสตร์	113	10	103	44	59	-	-	-	-	-
2.	คณะเทคโนโลยีการเกษตรและเทคโนโลยีอุตสาหกรรม	24	4	20	12	8	-	-	-	-	-
3.	คณะมนุษยศาสตร์และสังคมศาสตร์	77	18	59	28	31	2	1	1	1	-
4.	คณะวิทยาการจัดการ	84	3	81	35	46	5	1	4	3	1
5.	คณะวิทยาศาสตร์และเทคโนโลยี	43	3	40	19	21	-	-	-	-	-
รวมทั้งหมด		341	38	303	138	165	7	2	5	4	1

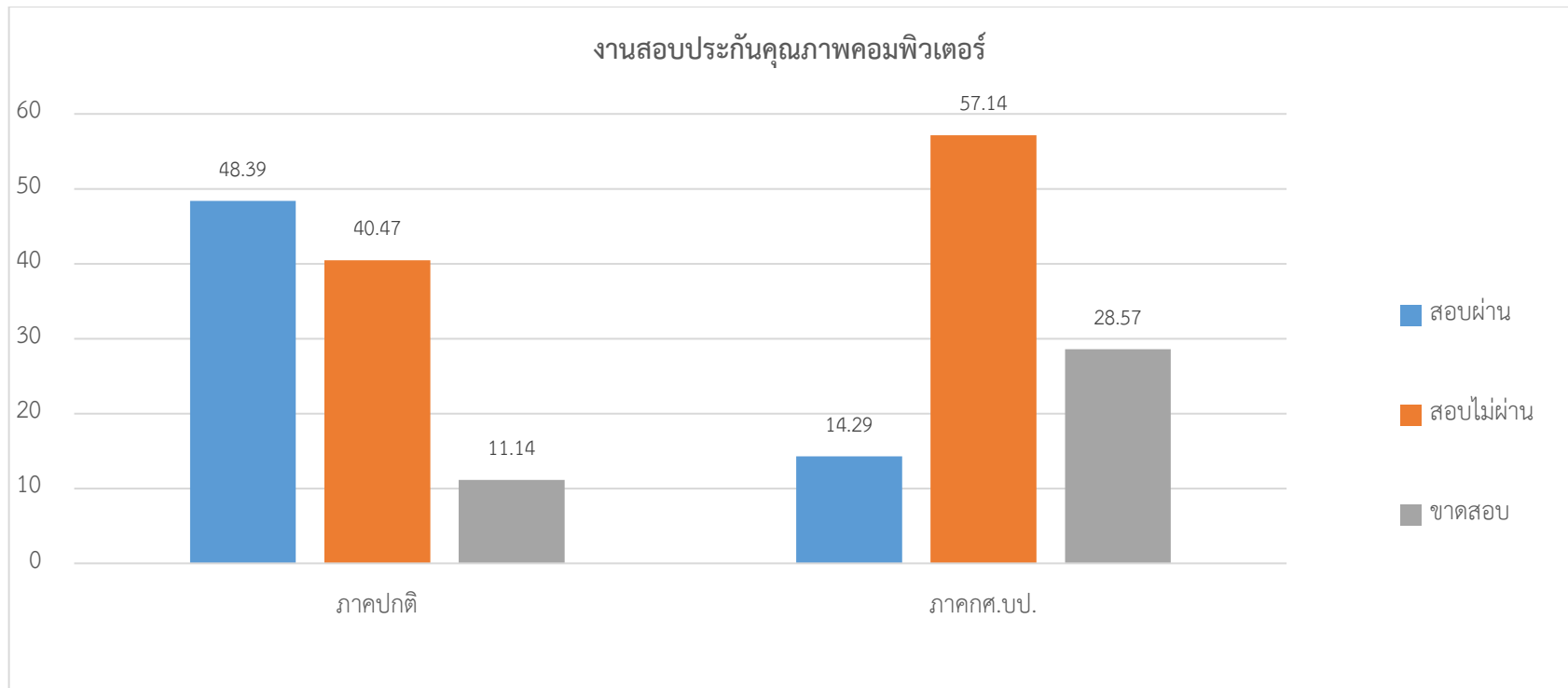

4. กลุ่มงานบริการคอมพิวเตอร์และอินเทอร์เน็ต

ตาราง แสดงสถิติการให้ดำเนินงานคอมพิวเตอร์และอินเทอร์เน็ต

รายการ	หน่วยงาน					คณะ						สถาบัน/สำนัก						หน่วยงานภายนอก	รวม	หน่วยนับ
	ครุศาสตร์	มนุษยศาสตร์	วิทยาศาสตร์	วิทยาการการจัดการ	เทคโนโลยีการเกษตรฯ	สถาบันวิจัย	สำนักงานอธิการบดี	สำนักวิทยบริการ	สำนักศิลปะฯ	สำนักส่งเสริมวิชาการ	บัณฑิตวิทยาลัย	สถาบันวิจัย	สำนักงานอธิการบดี	สำนักวิทยบริการ	สำนักศิลปะฯ	สำนักส่งเสริมวิชาการ	บัณฑิตวิทยาลัย			
งานขอใช้สถานที่	-	-	-	-	-	-	1	7	1	-	-	1	10	ครั้ง						
รายการ	สถานที่			ห้องประชุม			ห้องปฏิบัติการคอมพิวเตอร์						รวม	หน่วยนับ						
	ห้องประชุมพระบาง	ห้องเรียนพระบาง	ห้องประชุมราชพฤกษ์	LAB 1 (41 เครื่อง)	LAB 2 (43 เครื่อง)	LAB 3 (54 เครื่อง)	LAB 4 (37 เครื่อง)	Training1 (42 เครื่อง)	Training2 (28 เครื่อง)											
จำนวนการใช้สถานที่	2	-	6	-	8	-	1	-	-	17	ครั้ง									

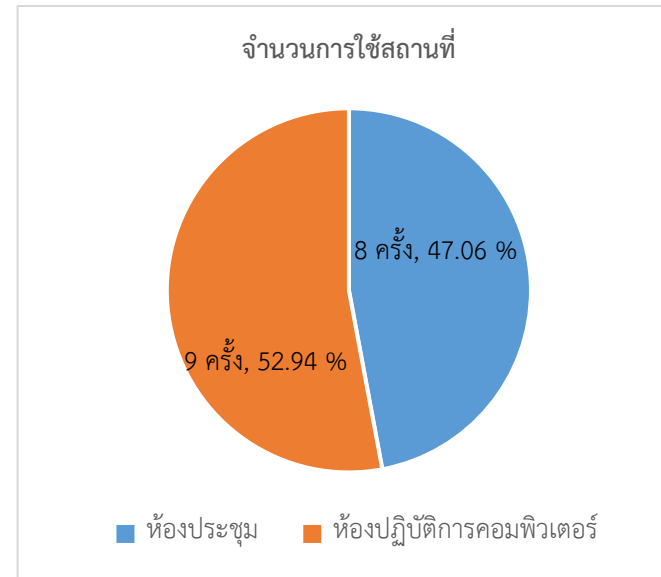
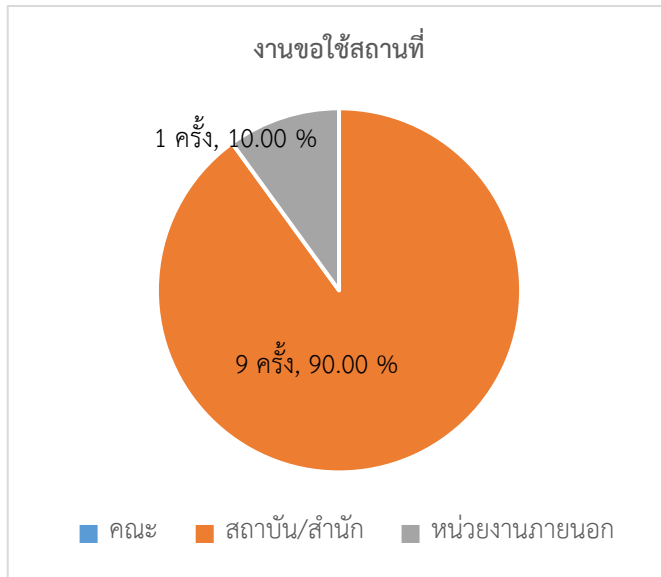

ผู้รวบรวมและจัดทำรายงาน..... *วิมลพร* วันที่..... 4 มีนาคม 2565.
 ผู้ตรวจรายงาน..... *Pa* วันที่..... 4 มีนาคม 2565.